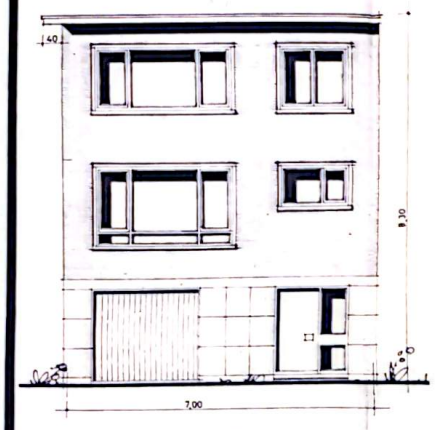

voorgevel

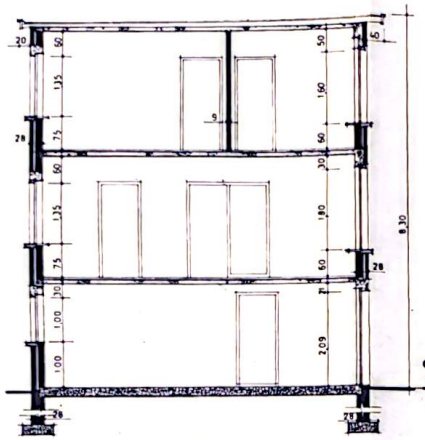

doorsnede

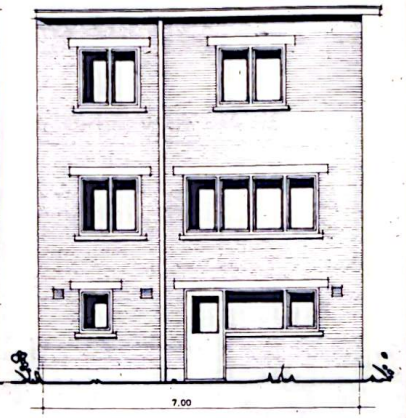

achtergevel

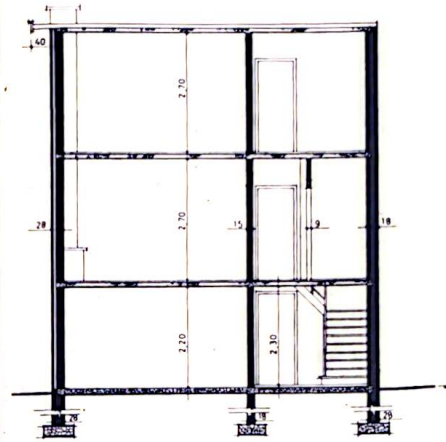

doorsnede

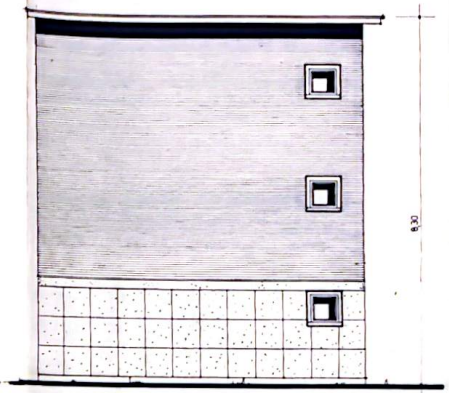

zijgevel

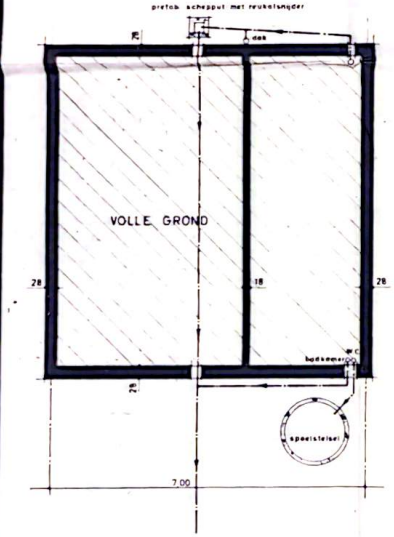

fundering

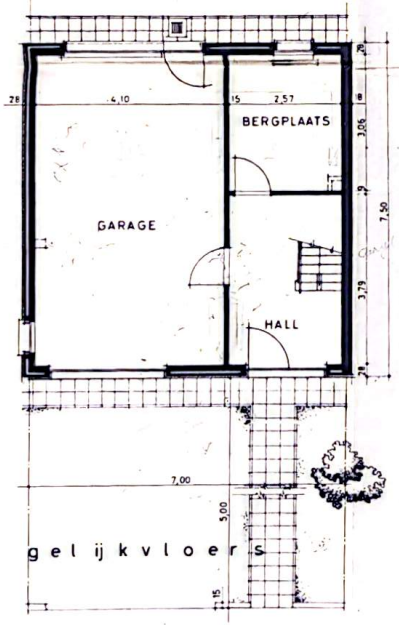

gelijkvloers

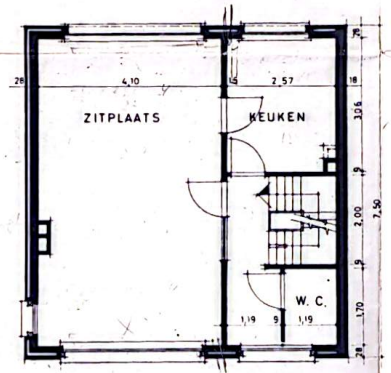

1ste verdieping

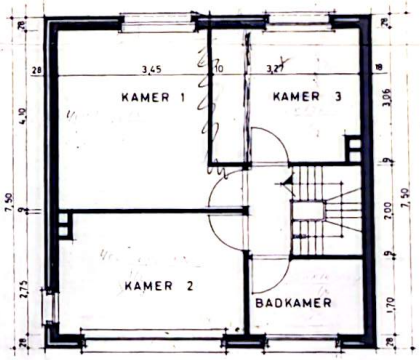

2de verdieping

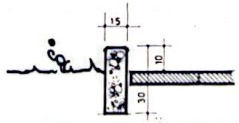

MATERIALEN VAN GEVELS

parement: gevelsteen (eenvormig voor gans het bouwblok)
witte kunststeen gladde beton kwartsietplaten
dorpels en plint kunststeen
dakbedekking rooting
voorhofafsluiting beton
ramen en deuren in hout wit te schilderen

Bouwaanvraag voor een premie-woning te EKEREN

PERCEEL Nr 74 VERKAVELING "LAGE SCHRIEK"

BOUWPREMIE: WET "DE TAEYE"

Bewoonbare oppervlakte
1e verdieping 7.56 + 29.15 = 36.71
2e verdieping 7.56 + 17.22 + 11.55 + 4.20 = 40.53
77.24

Max toegelaten opp
77.24 + 77.24 / 3 = 103.00

Werkelijke totale opp
gelijkvloers 7.36
1e verdieping 47.33
2e verdieping 47.33
102.02

Samenstelling van het gezin 2 echtgenoten 4 kinderen

Oppervlakte van het perceel 265,0m²

Ingediend en gunstig bericht door het Gulden Kan Europacomité en Schepenen in zitting van 15.5.58 mits de voorwaarden opgegeven in bericht.

EIGENAAR	ARCHITEKT	AANNEMER
KAMIEL DE BLESER OUDEBAAN 15 SCHILDE	PAUL GOOSSENS BAILLET LATOURLEI 121 BRASSCHAAT PROV. REG. 816	VAN CAMP - RYMENANS AMERIKALEI 5 ANTWERPEN

TYPE : 7 P.D. H. L. GEVEL : F

Gescand met CamScanner