

TECHNISCH BUREAU VERBRUGGHEN

VZW



Controleorganisme erkend door het ministerie

ZETEL ANTWERPEN
Van der Sweepstraat 3 bus 44
2000 Antwerpen
Tel. 03 216 28 90
Fax 03 238 86 65
ZETEL BRUSSEL
Clovislaan 15
1000 Brussel
Tel. 02 230 81 82
Fax 02 230 80 08

O. ref.:
U. ref.:
VERSLAG NR.: 42/041001p

PROCES-VERBAAL OVER HET ONDERZOEK VAN EEN ELEKTRISCHE LAAGSPANNINGSINSTALLATIE

ADRES INSTALLATIE: Goedendijk 78 Ekeren

EIGENAAR:

Adres:

OPDRACHTGEVER: G. Janssens

Adres: Mijsebaan, 706

INSTALLATEUR: 7970 Pransbeek

Adres:

BTW of IK:

STROOMLEVERANCIER:
Ref.:
Teller nr.
Index:

Datum van het onderzoek: 25/10/04 Aard van het onderzoek: gelijkvormigheidsonderzoek - controlebezoek volgens: (AREI art. 270) (AREI art. 271) (AREI art. 276) (ARAB art. 202) (T.R. art. 201) (Voorschr. stroomlev.)

Aard installatie: Nieuwe - Uitbreiding - Wijziging - Voorlopig - Verzwaring: Type der lokalen: opp. gelijkvloers

Begin werken: Fundering vóór na 1.10.81 - Elektrische installatie vóór na 1.10.81 - 1.1.83 AREI art.86

Aansluiting: Spanning 2x230 V Bescherming van de aansluiting 40 A autom. M2

Voedingskabel hoofdbord: 2 X 10 mm² Alg. schakelaar: type AD1

Type van de aardelektrode: lus - borst - pennen - horizontale geleider Schema: TT

Aantal borden: 7; Aantal eindstroombanen: 77; RA: 7 Ohm; RI tot 100 MOhm

BESCHRIJVING:

Stroomkeringen zie eindvaaddiagram

Table with 2 columns: Vastgestelde inbreuken en/of nota's (geen) and PROCES-VERBAAL VAN HET GELIJKVORMIGHEIDSONDERZOEK (gezien op de aangestelde van de stroomverleider naam handtekening)

PLICHTEN VAN DE EIGENAARS, BEHEERDERS OF HUURDERS: Zie keerzijde.

BESLUIT 1. De installatie is conform. De algemene ADS werd verzegeld en de draads en situatieschema's werden voor gezien getekend. De installatie dient opnieuw gecontroleerd uiterlijk op 25/10/04 (art. 271 AREI) alsook vóór de ingebruikname van elke belangrijke wijziging of beduidende uitbreiding, uitgevoerd voor deze datum. 2. De installatie is niet conform. 3. De installatie mag in dienst blijven indien zonder vertraging wordt voldaan aan de vastgestelde inbreuken en de gepaste maatregelen getroffen worden opdat de installatie geen gevaar vormt voor personen of goederen. De installatie is niet conform. De installatie dient opnieuw gecontroleerd te worden uiterlijk op

DE AGENT-ONDERZOEKER: nr. + naam + handtekening 477 V. Van Aelch De directeur,

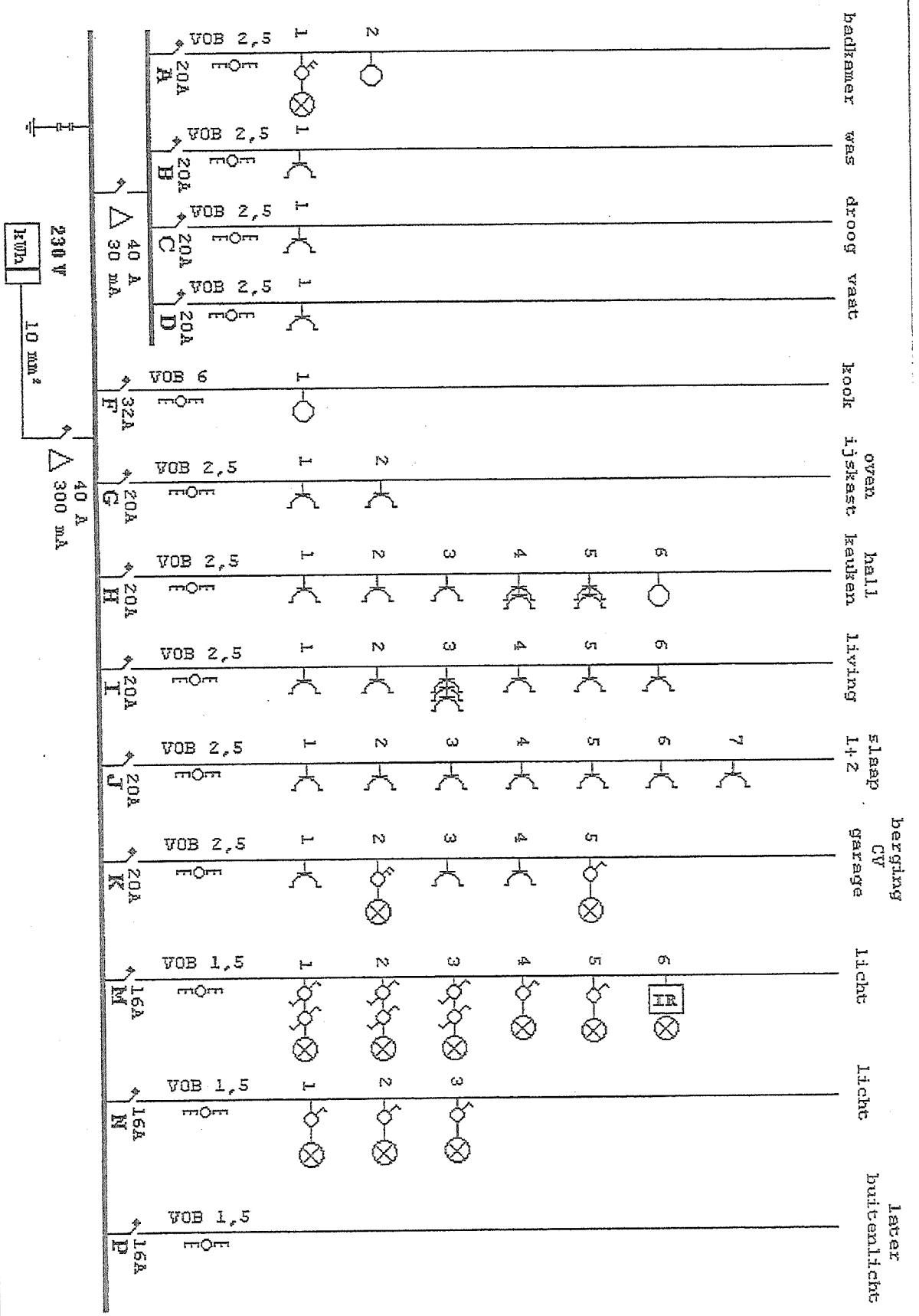

ELEKTRISCHE INSTALATIES GUIDO JANSSENS
 MIKSERIJM, 306 - 2930 BRASSCHAAT
 TEL. 03-633.16.78 FAX 03-663.08.99
 BTW BE 627.344.233 REG 627.344.233.02.26.10

ADRES VAN DE INSTALANTE:
GEUDENS - OUIJONERO-RUITZ
 Boerendijk, 78
 2180 EKEREN App. G.V.

25/10/2004

ATV 25/10/04

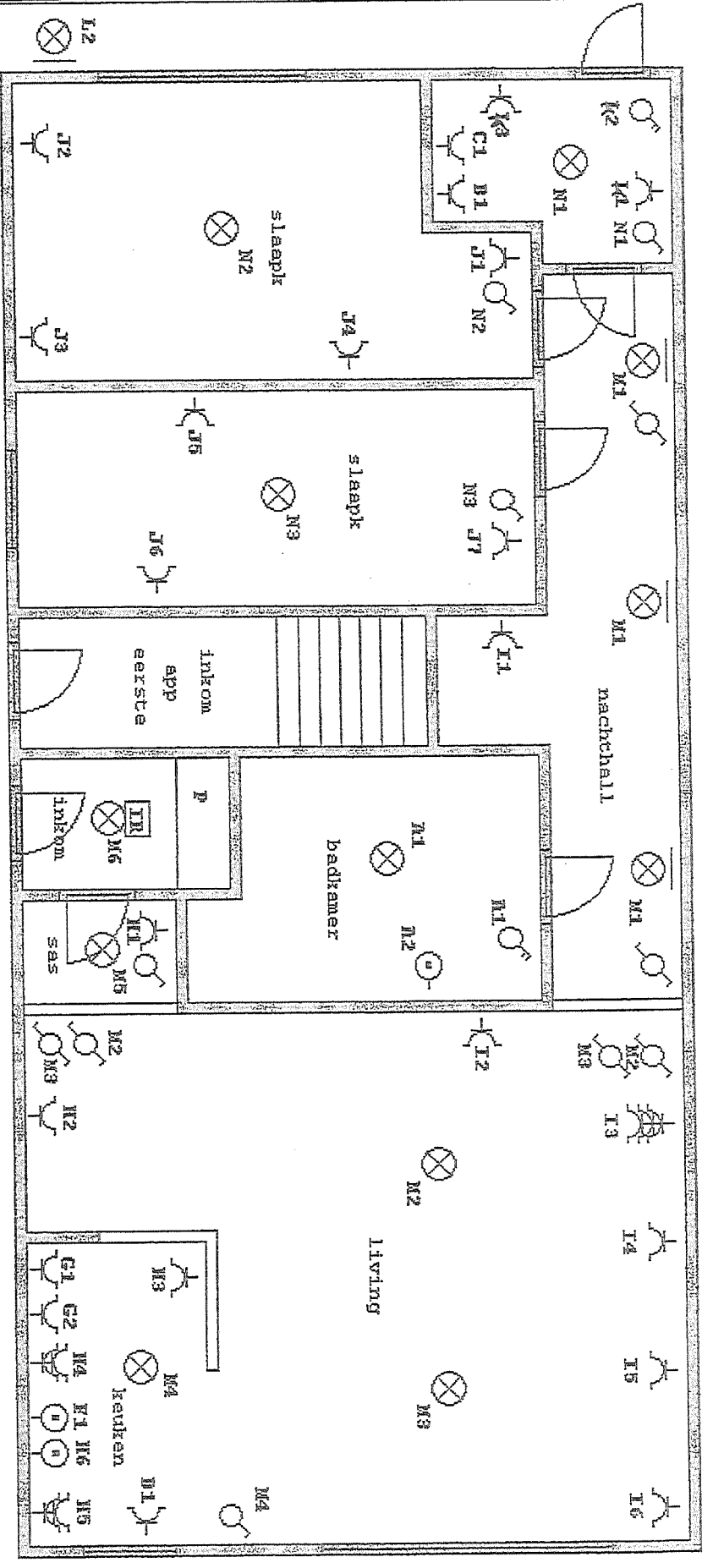

KRING 'p' voor latere installatie
 buitenverlichting voor rekening
 alg. delen

ELEKTRISCHE INSTALLATIES GUIDO JANSSENS
 KIKSERUW, 306 - 2930 BRUSSEL
 TEL. 03-633.16.78 FAX 03-663.08.99
 BTW BE 627.344.233 REG. 627.344.233.02.26.10

ADRES VAN DE GEUDEMENS - QUINONERO-RUITZ
 INSTALLATIE: Boerendijk, 78
 2180 EKEREN App. G.V.